Tertianum Salmenpark
Wohn- und Pflegezentrum Salmenpark AG
Baslerstrasse 2
4310 Rheinfelden
www.salmenpark.tertianum.ch

Willkommen

im Wohn- und Pflegezentrum
Salmenpark Rheinfelden.

Schon ab
2'200 CHF*
im Monat

TERTIANUM

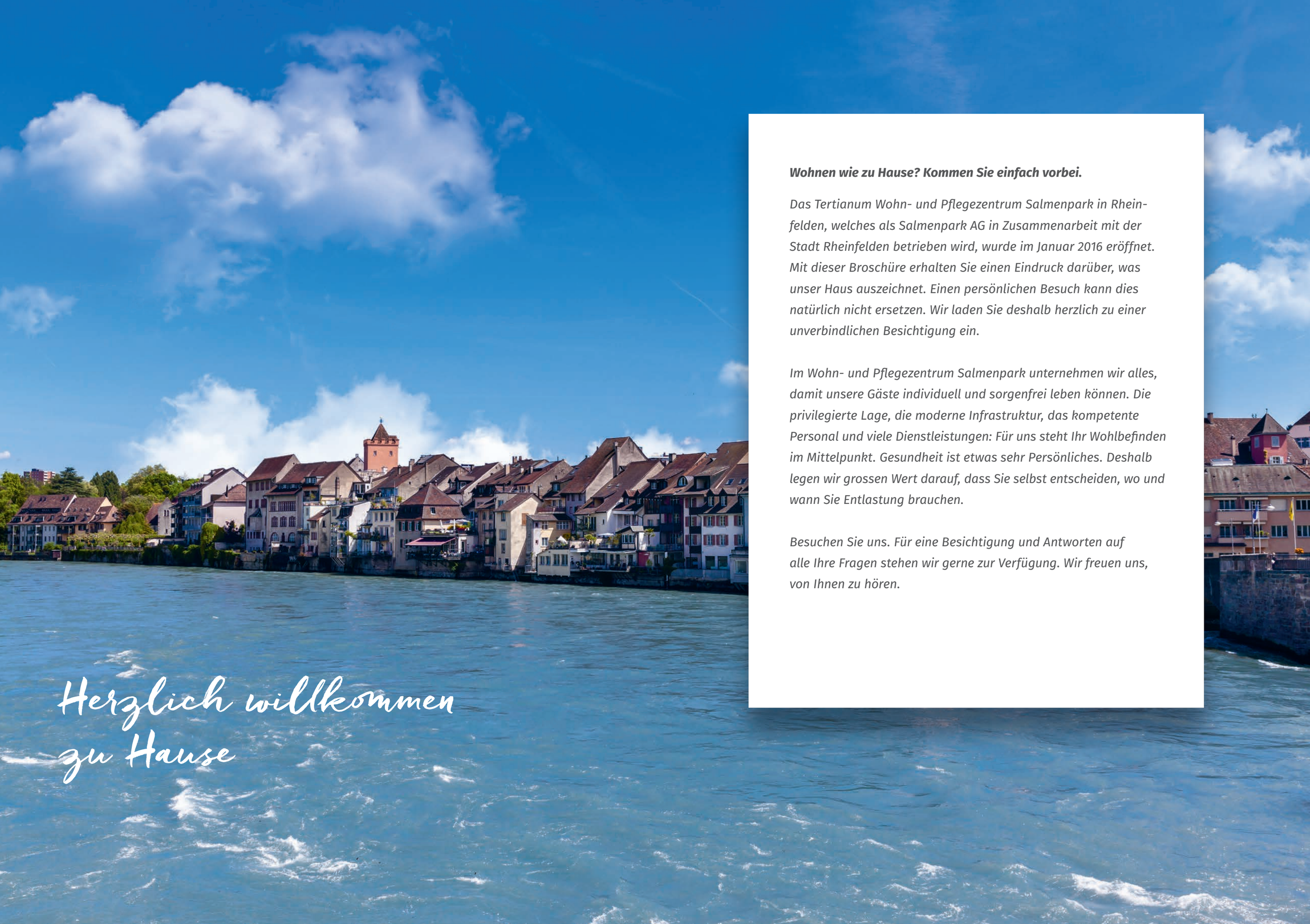

Herzlich willkommen zu Hause

Wohnen wie zu Hause? Kommen Sie einfach vorbei.

Das Tertianum Wohn- und Pflegezentrum Salmenpark in Rheinfelden, welches als Salmenpark AG in Zusammenarbeit mit der Stadt Rheinfelden betrieben wird, wurde im Januar 2016 eröffnet. Mit dieser Broschüre erhalten Sie einen Eindruck darüber, was unser Haus auszeichnet. Einen persönlichen Besuch kann dies natürlich nicht ersetzen. Wir laden Sie deshalb herzlich zu einer unverbindlichen Besichtigung ein.

Im Wohn- und Pflegezentrum Salmenpark unternehmen wir alles, damit unsere Gäste individuell und sorgenfrei leben können. Die privilegierte Lage, die moderne Infrastruktur, das kompetente Personal und viele Dienstleistungen: Für uns steht Ihr Wohlbefinden im Mittelpunkt. Gesundheit ist etwas sehr Persönliches. Deshalb legen wir grossen Wert darauf, dass Sie selbst entscheiden, wo und wann Sie Entlastung brauchen.

Besuchen Sie uns. Für eine Besichtigung und Antworten auf alle Ihre Fragen stehen wir gerne zur Verfügung. Wir freuen uns, von Ihnen zu hören.

Perfekt zentrale Lage

Das Wohn- und Pflegezentrum Salmenpark liegt direkt am Rhein und nur wenige Minuten von der Altstadt Rheinfelden entfernt, wo diverse Einkaufsmöglichkeiten auf Sie warten. Das Haus verfügt über eine schöne Gartenanlage mit vielen Sitzgelegenheiten, die Sie zum Verweilen, Geniessen und Plaudern einlädt. Wenn Sie weiter reisen wollen – die Bushaltestelle ist direkt neben dem Haus und gewährleistet eine ideale Anbindung ans öffentliche Verkehrsnetz.

Mit **schönem Garten**

Ihr richtiges Zuhause

Wir setzen alles daran, dass Sie sich in Ihrem Zuhause wohlfühlen. Die Architektur ist modern und für einen komfortablen Lebensalltag hervorragend geeignet. Dafür sorgen die schwellenlose Bauweise, Komfortlüftungen und die hochwertige Schalldämmung. Die Wohnungen sind mehrheitlich mit einer Loggia ausgestattet, die grosszügigen Pflegezimmer sind ruhig und können selbstverständlich individuell eingerichtet werden.

Wohnungen und Zimmer im Haus:

- 18 × 2-Zimmer-Wohnungen
- 6 × 2½-Zimmer-Wohnungen
- 2 × 3½-Zimmer-Wohnungen
- 77 Einzel- und 12 Doppelzimmer in der Pflegeabteilung

So leben Sie bei uns:

- Wohn- und Schlafzimmer mit pflegeleichtem Parkettvinyl-Boden
- Integrierte Küche mit Glaskeramik-Kochherd und Backofen auf Arbeitshöhe
- Rollstuhlgängiges Bad mit Dusche / WC
- Elektrische Storen im Innenbereich
- Waschmaschine und Tumbler auf der Etage
- Geräumiges Kellerabteil
- Garagenplätze in der Einstellhalle zur Miete

Sicherheit inklusive:

- 24-Stunden-Notrufsystem in der Wohnung
- Empfang im Haus
- Hausinterne Spitex
- Lebenslanges Wohnrecht in der Pflegeabteilung

Unser Bistro Salmenpark: ein Ort der Begegnung

In unserem öffentlichen Bistro Salmenpark mit grosszügiger Aussenterrasse geniessen Sie täglich köstliche Gaumenfreuden. Zusätzlich zu unseren Tagesmenüs bieten wir Ihnen eine abwechslungsreiche Speisekarte mit saisonalen und frisch zubereiteten Gerichten. Unser freundliches Team heisst Sie gerne im Bistro oder auf der sonnigen Terrasse herzlich willkommen.

An sieben Tagen die Woche verwöhnen wir Sie in unserem Bistro mit liebevoll zubereiteten Mahlzeiten:

- Frisch zubereitete Sandwiches
- Zwei täglich wechselnde Menüs zur Auswahl (Fleisch/Fisch oder vegetarisch)
- Wochenhit
- Feinem Kaffee und einem Stück Kuchen

Immer gut unterhalten

Schätzen Sie Abwechslung und Unterhaltung? Das ist wichtig und wertvoll. Denn dadurch bleiben die Sinne aktiv, und der Alltag ist kurzweilig. Als Ort der Geselligkeit und der Begegnung bietet das Wohn- und Pflegezentrum Salmenpark vielfältige Aktivitäten an.

Unser Programm umfasst:

- Malen und Werken
- Turnen und Bewegung
- Gesellschaftsspiele und Jassen
- Gemeinsames Kochen und Backen
- Musikalische und kulturelle Angebote
- Ausflüge
- Gedächtnistrainings

Wohlbefinden ist individuell

Was brauchen Sie, damit Sie sich wohlfühlen? Wohlbefinden ist sehr facettenreich: körperliche Beweglichkeit, geistige Vitalität, Schönheits- und Gesundheitspflege. Neben dem Unterhaltungsprogramm geniessen Sie weitere attraktive Dienstleistungen im Hause. Zudem ist eine Praxis der Reha Rheinfelden bei uns eingemietet.

Sie profitieren von:

- Aktivierungs- und Alltagsgestaltung
- Coiffeur im Haus
- Externe Fusspflege
- Physiotherapie der REHA Rheinfelden

Unser Pflegekonzept: immer für Sie da

Sollten Sie eines Tages nicht mehr ohne fremde Hilfe zurechtkommen, wissen Sie sich bei uns in den besten Händen. Das Wohn- und Pflegezentrum Salmenpark bietet die idealen Voraussetzungen für jegliche geriatrische Grund- und Behandlungspflege. In den verschiedenen Wohnbereichen erhalten unsere Gäste die Pflege und Betreuung, die sie brauchen.

Unterstützend in Ihrer eigenen Wohnung
Unser Ziel ist es, Ihnen so lange wie möglich ein selbständiges und unbelastetes Leben zu ermöglichen. In Ihrer eigenen Wohnung unterstützen wir Sie im Alltag und sorgen dafür, dass Sie so weit wie möglich autonom bleiben. Das qualifizierte Fachpersonal unserer hausinternen Spitex geht gezielt auf Ihre Wünsche und Bedürfnisse ein und ist rund um die Uhr einsatzbereit. Und sollten Sie eines Tages mehr Unterstützung benötigen, sind Sie in unserer Pflegeabteilung selbstverständlich jederzeit willkommen.

Langzeitpflege
Wir bieten das geeignete Umfeld für geriatrische Grund- und Behandlungspflege. Fachkräfte betreuen unsere Pflegegäste kompetent, einfühlsam und liebevoll. Dabei gehen sie gezielt auf Ihre Wünsche und Bedürfnisse ein. Wir unterstützen Sie in Ihrem Alltag und nehmen Rücksicht darauf, dass Sie so weit wie möglich autonom bleiben.

Psychogeriatrische Langzeitpflege
Menschen mit Demenz finden in unserer geschützten Pflegewohngruppe individuelle Betreuung und professionelle, liebevolle Pflege. Im geschützten Rahmen schaffen geregelte Strukturen eine Atmosphäre der Ruhe und Geborgenheit, frei von jeder Hektik, ohne Zeit- und Leistungsdruck.

Überbrückungspflege
Nach einem Spitalaufenthalt wird oftmals weiterhin Pflege und Unterstützung benötigt. In dieser wichtigen Zeit werden Sie bei uns professionell und einfühlsam gepflegt, damit Sie möglichst rasch wieder selbständig wohnen können.

Kurzzeit- und Entlastungspflege
Sorgenfreie und erholsame Ferien oder kurze Auszeiten für Angehörige von pflegebedürftigen älteren Menschen sind wichtig. Pflegegäste sind bei uns für einen Erholungs- oder Betreuungsaufenthalt herzlich willkommen.

Ihre Lebensqualität ist das Wichtigste

Hier dreht sich alles um Sie und Ihr Wohlergehen. Die Infrastruktur, die À-la-carte-Dienstleistungen, die einfühlsame und engagierte Betreuung: Das sind die zentralen Faktoren, welche die unverwechselbare Lebensqualität im Wohn- und Pflegezentrum Salmenpark ausmachen – und dies zu einem konkurrenzlosen Preis-Leistungs-Verhältnis. Das Betreuungskonzept ist darauf ausgerichtet, unsere Gäste in ihrem Alltag individuell und einfühlsam zu unterstützen. Unsere Gäste sollen so autonom wie möglich leben. Das unterstreichen wir mit unserem flexiblen Dienstleistungsangebot. Wäsche- und Bügelservice, Wohnungsreinigung, Hilfe bei täglichen Arbeiten – Sie entscheiden, wann und wo Sie unsere Unterstützung beanspruchen wollen. So fördern und erhalten wir Ihr körperliches und geistiges Wohlbefinden und verbessern Ihren Gesundheitszustand. Selbstverständlich stehen wir Ihnen in allen Situationen bei. Das A und O ist die Gewissheit, dass Sie bei uns bestens aufgehoben sind: für Sie selbst und für Ihre Angehörigen.

So individuell wie Ihre Bedürfnisse

Das Tertianum Wohn- und Pflegezentrum Salmenpark bietet Ihnen sehr viel Lebensqualität. Sie finden bei uns einen Ort der Fürsorge und des Wohlfühlens. Bleiben Sie selbständig und profitieren Sie von sinnvoll konzeptionierten Basisleistungen. Das Pflege- und Serviceangebot buchen unsere Gäste jederzeit flexibel und nach Bedarf. Sie bekommen genau die Leistungen, die Sie benötigen.

Schon ab **2'200 CHF*** im Monat

Tertianum Basispaket

- Miete und Nebenkosten
- 24-Stunden-Notruf-System in der Wohnung
- Von Mo – Fr stundenweise geöffneter Empfang
- Anrecht auf Pflegebett in unserer Pflegeeinrichtung
- Nutzung aller Gemeinschaftseinrichtungen

Variable Dienstleistungen

- Täglich 2 Menus und ein Salatbuffet zur Auswahl
- Diät-Menus etc. möglich
- Wäsche- und Bügelservice
- Wohnungsreinigung
- Aktivierungs- und Unterhaltungsprogramm
- Hilfe bei alltäglichen Arbeiten
- Coiffeur / Fusspflege
- Terminvereinbarung
- Physiotherapie der REHA Rheinfelden

Optionale Pflegeleistungen

- Pflegeteam rund um die Uhr im Haus
- Grund- und Behandlungspflege in Ihrer Wohnung
- Modernst ausgestattete hauseigene Pflegeeinrichtung
- Versorgung durch hausinterne Spitex

*z. B. 2-Zimmer-Wohnung Nr. 1.18

Haben wir Ihr Interesse geweckt?

Wünschen Sie einen unverbindlichen Besichtigungstermin? Oder dürfen wir Sie bei den Vorbereitungen für den Einzug in das Wohn- und Pflegezentrum Salmenpark unterstützen? Je nach vorhandenen Möglichkeiten steht auch einer kurzfristigen Aufnahme nichts im Wege. Kontaktieren Sie uns. Wir kümmern uns gerne darum.

Zahlen und Fakten

Eröffnung
2016

Wohnangebot
18 × 2-Zimmer-Wohnungen
6 × 2½-Zimmer-Wohnungen
2 × 3½-Zimmer-Wohnungen
77 Pflegeplätze in der Pflegeabteilung
24 Pflegeplätze für Menschen mit Demenz

Leistungen
Langzeitpflege
Psychogeriatrische Langzeitpflege (Demenz)
Überbrückungspflege
Kurzzeit- und Entlastungspflege

Kontakt
T 061 525 01 00
salmenpark@tertianum.ch
www.salmenpark.tertianum.ch